Peserta Rapat:

- Ustadz Imam
- Pak Mamat
- Pak Danik
- Pak Reza
- Hanip
- Zen
- Latip

PEMBAHASAN

1. Persiapan Qurban
    a. Harga. Supaya bisa segera menghubungi Shohibul Qurban
    b. Merchandise Shohibul Qurban : kalender hijriyah yang ada perencanaan program-program masjid (tidak dijual bebas)
    c. First In First Out (max 6 jam)
    d. *Misalnya* sapi 1 sudah selesai, Gunung Lingai **langsung antar** saat itu juga, nggak perlu nunggu Dzuhur
        i. Jangan sampai plastiknya kurang

e. Khusus Kaganangan, berdasarkan data yang ada, ditentukan berapa plastik untuk masing-masing KK (PJ Zen)
f. Harus ditandai baskom sapi 1, sapi 2, itu yang mana aja, supaya FIFO **(harus ada PJ khusus)**.
g. Dalam satu plastik, harus merata jenisnya (jangan sampai jeroan semua). **Pjnya harus yang paham jenis-jenis daging**

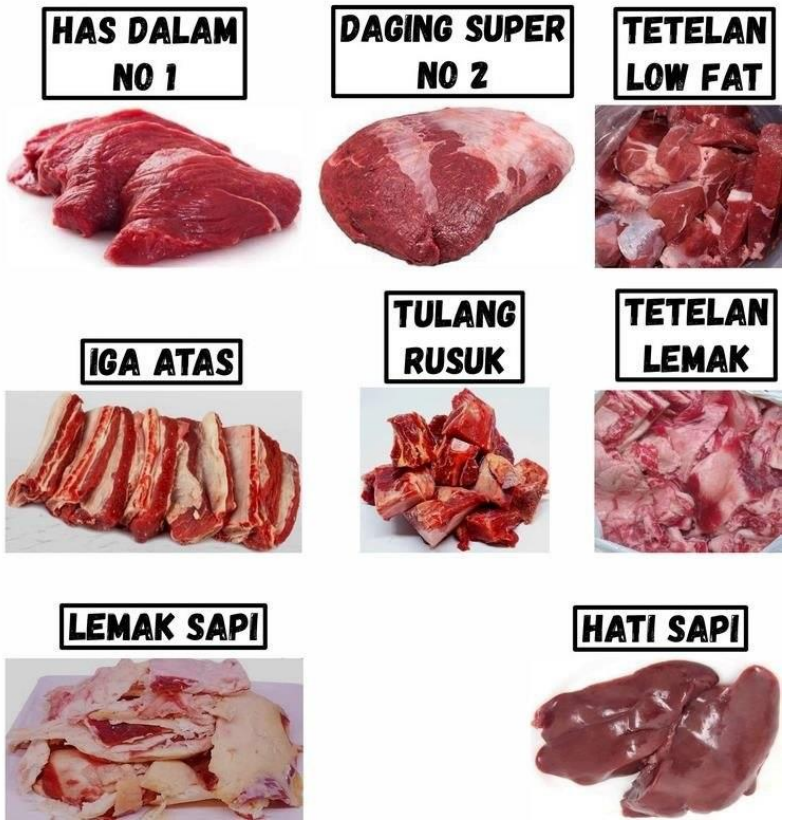

h. Untuk Qurban tahun ini, untuk makan-makan, kalau bisa, *masyarakat sekitar ikut*

makan. Jadi, **harus dibagikan makannya** supaya nggak kekurangan

i. PJ pengkulitan 4 orang. Latihan di RPH. Untuk expert, 2 orang (untuk 10 sapi)

2. Halal bi halal makan-makan
   a. Minta Mama Karim masak. Sekitar sejuta biayanya
   b. Sekalian pembubaran panitia Ramadhan & pembentukan panitia Qurban
   c. Rencana tanggal 5 April
3. Rapat tahunan masjid
4. Perlu buat SOP media supaya jadi bahan promosi, nggak Cuma penanda kegiatan
5. List kegiatan santri di masjid
   a. Halaqah lantai 1 (selain Ahad)
      i. 04.00-04.30
      ii. 05.00-06.30
      iii. 10.00-11.30
      iv. 16.00-17.00
      v. 20.00-21.00
   b. Belajar lantai 2 (selain Ahad)
      i. 07.30-09.40

c. Muhadoroh lantai 1 (Malam Ahad pertama dan kedua)
    i. 20.30-22.00
d. Takhassus Tahfidz lantai 2 (Ahad)
    i. 04.00-04.30
    ii. 05.00-06.30
    iii. 10.00-11.30
    iv. 16.00-17.00
    v. 20.00-21.00
e. Daurah tahfidz lantai 2 full 24 jam, lantai 1 di waktu-waktu berikut (4 kali dalam setahun, selama 2 pekan)
    i. 05.00-06.30
    ii. 07.30-08.30
    iii. 09.00-10.00
    iv. 10.15-11.15
    v. 13.00-14.00
    vi. 16.00-17.20
    vii. 20.00-21.00

6. Kayu papan depan masjid perlu peremajaan
    a. Ganti tutup selokan dari bahan Galvanis

7. Plang (spanduk aja) masjid (PJ Hanip) untuk pendaftaran id masjid
8. Rapat tahunan : …… (sebelum Idul Adha)